MODELAGEM E PROJETO DE BANCO DE DADOS: ATIVIDADE 4

Nota: _____

Curso:	Sistemas de Informação	**Data:**	
Semestre:	1	**Valor:**	2
Acadêmicos(as)	1) 2) 3) 4)		
Professor:	Luiz Gustavo Dias		

Instruções

a) Este instrumento avaliativo deverá ser realizado em grupos com 4 integrantes e poderá ser utilizada consulta.
b) A interpretação dos enunciados é tarefa integrante do teste.
c) Para efeito de pontuação, será considerado o mesmo peso para cada questão.
d) A atividade deverá ser finalizada e entregue hoje até o término da aula.
e) Sua resolução deverá ocorrer através do uso da ferramenta BrModelo.
f) Formato de entrega: pdf ou imagem para luizdias@univas.edu.br

****

1. Analise o DER abaixo e faça um relato descritivo técnico detalhado que apresente as características do negócio modelado.

2. Com base no conteúdo estudado durante a aula anterior realize a conversão do modelo em questão pra o modelo lógico. Para isso considere apenas a criação das tabelas, atributos simples e chave primária – não é necessário criar chaves estrangeiras ou promover os relacionamentos.

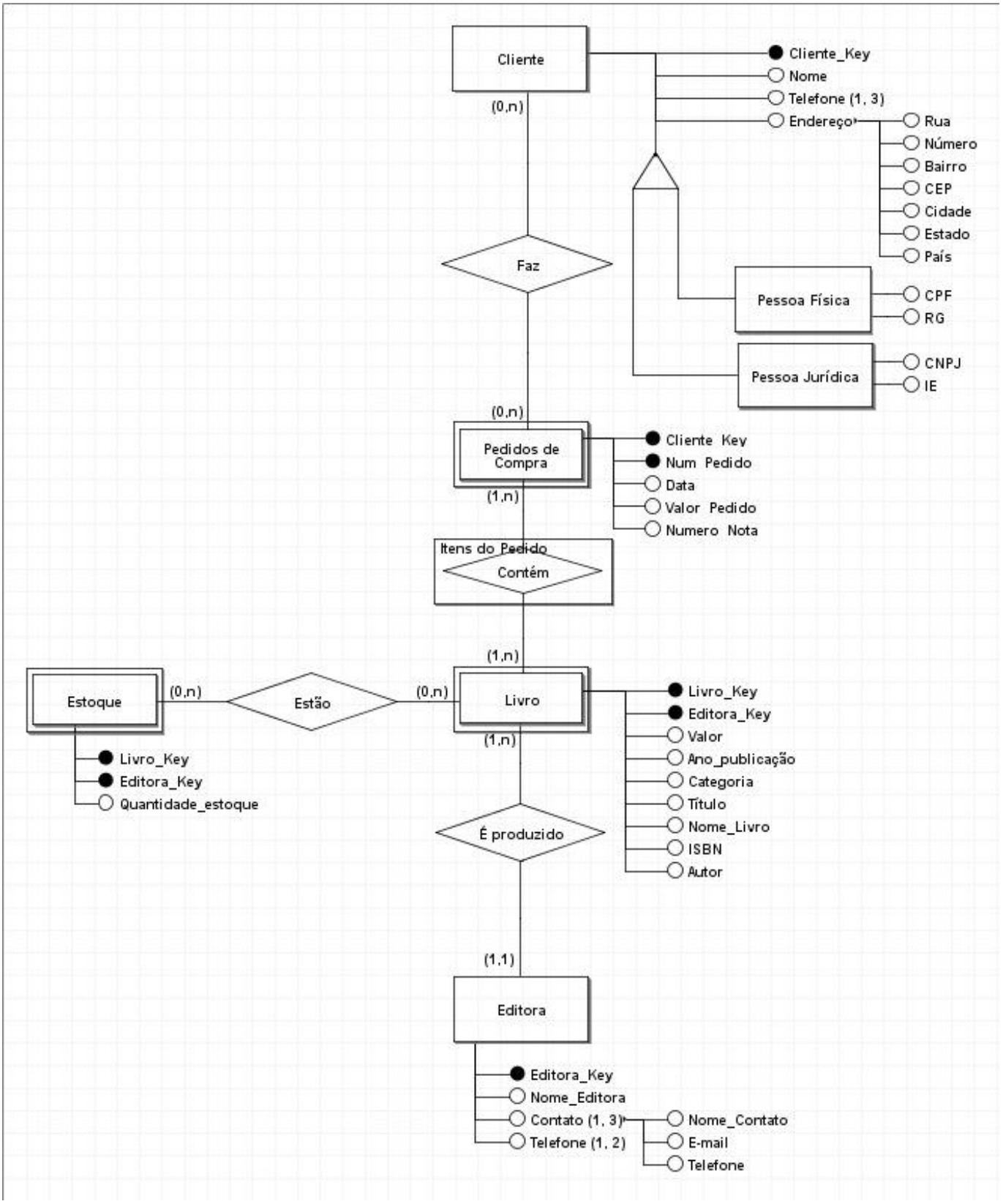
Cliente
Cliente_Key
Nome
Telefone (1, 3)
Endereço
Rua
Número
Bairro
CEP
Cidade
Estado
País
(0,n)
Faz
Pessoa Física
CPF
RG
Pessoa Jurídica
CNPJ
IE
(0,n)
Pedidos de Compra
Cliente_Key
Num_Pedido
Data
Valor_Pedido
Numero_Nota
(1,n)
Itens do Pedido
Contém
(1,n)
Estoque
(0,n)
Estão
(0,n)
Livro
Livro_Key
Editora_Key
Quantidade_estoque
(1,n)
Livro_Key
Editora_Key
Valor
Ano_publicação
Categoria
Título
Nome_Livro
ISBN
Autor
É produzido
(1,1)
Editora
Editora_Key
Nome_Editora
Contato (1, 3)
Telefone (1, 2)
Nome_Contato
E-mail
Telefone